

- Sustrato rígido:
Albañilería/Tabiquería
Estructural/Hormigón/etc.
- SikaWall®-75 Weatherseal Spray & Roll-On (Opcional)
- SikaWall®-1021 Adhesivo Basecoat
- Panel de aislamiento de EPS
- SikaWall®-1021 Adhesivo Basecoat
reforzado con SikaWall®-9011 Malla de Superficie
- SikaWall®-1021 Adhesivo Basecoat
- SikaWall®-60 Primer
- SikaWall®-615 DPR Finish con
Sikaguard®-205 Igol Clear
- Sikalastic®-1K o SikaTop®-550 Seal
aplicado en dos capas
- Sikalastic®-50 Fleece

- Sikalastic®-1K o SikaTop®-550 Seal
aplicado en dos capas
- SikaCeram®-275 Mega Flex
Black
- Revestimiento Cerámico
- Sikaflex®-11 FC Purform®

900_CL021830_4A46C_2509

- Sikalastic®-50 Fleece
- Sikalastic®-50 Fleece alrededor del sumidero

- balcón de hormigón
- Mortero de nivelación Presec® o Sika®

NOTA: Mortero de nivelación consultar
área técnica Sika

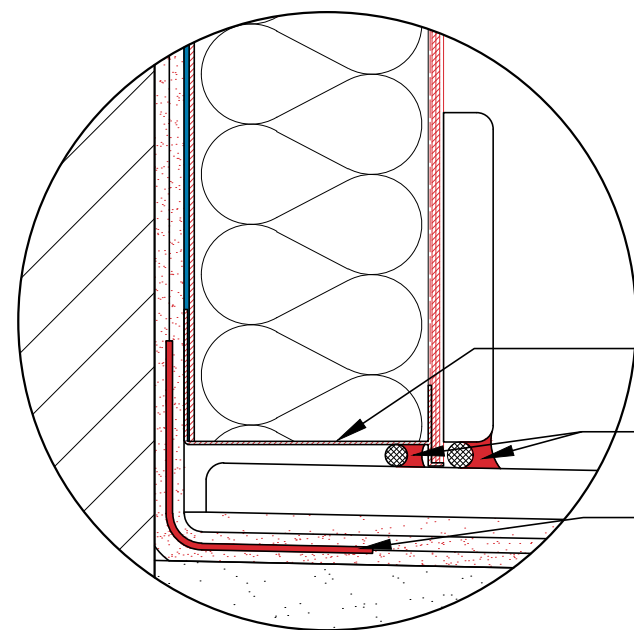

- SikaWall®-9010 Malla de Encapsulado
- Sikaflex®-11 FC Purform®
y Respaldo Sikaflex®
- Sikalastic®-50 Fleece

SISTEMA EIFS Conexión con balcón - Detalle B Detalle General de Sika.

EL DIBUJO DEBE SER REVISADO SIEMPRE POR UN ESPECIALISTA EN DISEÑO Y, DE SER NECESARIO, MODIFICADO PARA GARANTIZAR LA IDONEIDAD PARA LA APLICACIÓN ESPECÍFICA

La información contenida en este documento y cualquier otro asesoramiento se brindan de buena fe según el conocimiento y la experiencia actual de Sika sobre los productos cuando se almacenan, manejan y aplican adecuadamente en condiciones normales, de conformidad con las recomendaciones de Sika. La información solo se aplica a la(s) aplicación(es) y producto(s) mencionados expresamente aquí y se basa en pruebas de laboratorio que no reemplazan las pruebas prácticas. En caso de cambios en los parámetros de la aplicación, como cambios en los sustratos, etc., o en el caso de una aplicación diferente, consulte al Servicio Técnico de Sika antes de usar los productos Sika. La información contenida aquí no exime al usuario de los productos de probarlos para la aplicación y propósito pretendidos. Todos los pedidos son aceptados sujetos a nuestros términos de venta y entrega actuales. Los usuarios siempre deben consultar la última versión de la Hoja de Producto local correspondiente al producto en cuestión, cuyas copias se suministrarán previa solicitud.

Sika S.A. CHILE
Av. Salvador Allende 85, San
Joaquín, Región Metropolitana
8320000 Santiago
Chile
+56 (2) 2510 6500
chl.sika.com

BUILDING TRUST



900_CL021830_4A46C_2509
Septiembre 2025